

PLANTA BAIXA ÁGUA FRIA - TÉRREO - PARTE 01

Escala 1 : 75

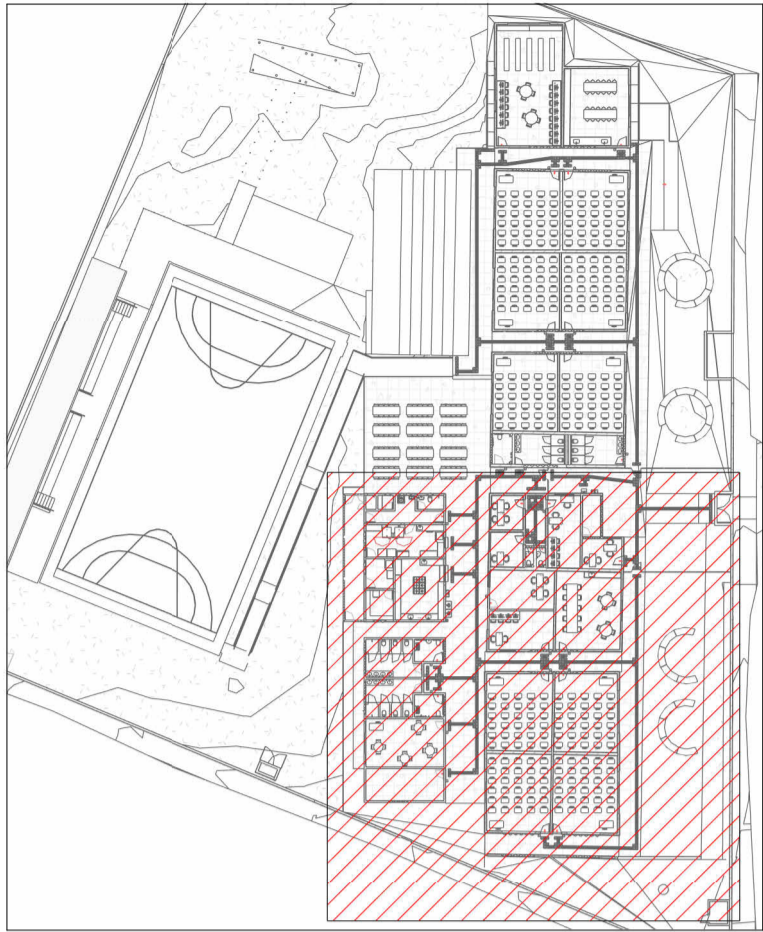

MAPA CHAVE ÁGUA FRIA - PARTE 01

Escala 1 : 700

LEGENDA DE TUBULAÇÃO	
CORES	
■	Água fria - Consumo
■	Água fria - Extravasor
■	Alimentação

LEGENDA DAS INDICAÇÕES	
AF	PRUMADA DE ÁGUA FRIA
CV	COLUNA DE VENTILAÇÃO
CI	CAIXA DE INSPEÇÃO PARA ESGOTO SANITÁRIO
CS	CAIXA SIFONADA
RQ	RAIO QUADRADO
LV	LAVATÓRIO
BE	BEBEDOURO
TLR	TANQUE
MIC	MICTÓRIO
VS	VASO SANITÁRIO COM CAIXA ACOPLADA
DCH	DUCHA HIGIÊNICA
TR	TORNEIRA DE JARDIM
CH	CHUVEIRO
MLR	MÁQUINA DE LAVAR
RG	REGISTRO DE GAVETA
RP	REGISTRO DE PRESSÃO
CR	CAIXA DE REGISTRO
Coluna øDN	Tubulações verticais
xn	Código de acessórios de tubo

NOTAS

1. DIÂMETRO DAS TUBULAÇÕES EM mm E COTAS EM cm;
2. TODA TUBULAÇÃO DE ÁGUA FRIA SERÁ EM PVC SOLDÁVEL; TODA TUBULAÇÃO DE ESGOTO SERÁ EM PVC RÍGIDO SANITÁRIO;
3. TODA COLUMNA DE VENTILAÇÃO DEVERÁ TER SUA EXTREMIDADE SUPERIOR ABERTA À ATMOSFERA E ULTRAPASSAR O TELHADO OU LAJE DE COBERTURA CONFORME DETALHE CONSTRUCTIVO PROPOSTO EM PROJETO;
4. TODAS AS CAIXAS DE PASSAGEM DE ESGOTO SANITÁRIO DEVERÃO SER DEVIDAMENTE VEDADAS E SUAS TAMPAS DEVERÃO SER DE FÁCIL REMOÇÃO, A FIM DE PERMITIR FUTURAS MANUTENÇÕES E LIMPEZAS;
5. AS ALTURAS DAS CAIXAS DE ESGOTO SÃO VARIÁVEIS E DEVERÃO SER AFERIDAS EM OBRA, DE ACORDO COM O NÍVEL REAL DO TERRENO E A ALTURA INDICADA NAS CAIXAS DE ESGOTO E A ALTURA UTIL;
6. AS TUBULAÇÕES HORIZONTAIS DE ÁGUA FRIA DEVEM SER INSTALADAS COM UMA LEVE DECLIVIDADE, TENDO EM VISTA REDUZIR O RISCO DE FORMAÇÃO DE BOLHAS DE AR EM SEU INTERIOR;
7. O ESPAÇAMENTO MÍNIMO ENTRE SUPORTES P/ FIXAÇÃO DE TUBULAÇÕES HORIZONTAIS SERÁ: · TUBOS DE Ø150mm: 2,30m; · TUBOS DE Ø100mm: 1,80m; · TUBOS DE Ø75mm E INFERIORES: 1,50m;
8. QUANDO NÃO INDICADO DE OUTRA FORMA AS DECLIVIDADES MÍNIMAS DEVERÃO SER: · TUBULAÇÕES COM DIÂMETRO NOMINAL IGUAL OU INFERIOR A 75mm: 2%; · TUBULAÇÕES COM DIÂMETRO NOMINAL IGUAL OU SUPERIOR A 100mm: 1%; · TUBULAÇÕES DE VENTILAÇÃO: 1%;
9. A TUBULAÇÃO DE ESGOTO SANITÁRIO SEGUE PARA LIGAMENTO EM REDE PÚBLICA, A POSIÇÃO E COTA DE FUNDO DA MESMA DEVERÃO SER AFERIDAS IN LOCO;
10. PARA DEMAIS INFORMAÇÕES E ANÁLISES, CONSULTAR MEMORIAL DESCRITIVO DO PROJETO;
11. TODA VÁLVULA DE ADMISSÃO DE AR DEVE SER INSTALADA ACIMA DO FECHO HÍDRICO MAIS ALTO DO RAMAL DA TUBULAÇÃO



ESTADO DE GOIÁS
SECRETARIA DE ESTADO DA EDUCAÇÃO
SUPERINTENDÊNCIA DE INFRAESTRUTURA
GERÊNCIA DE PROJETOS E INFRAESTRUTURA

GERÊNCIA DE PROJETOS E INFRAESTRUTURA

APROVADO / /

TÉCNICO RESPONSÁVEL PELA APROVAÇÃO

CEPI ABRAHÃO ANDRÉ

ENDEREÇO
AV. RICARDO PARANHOS, 634 - PIO GOMES, CATALÃO - GO, 75712-010

ÁREA DO TERRENO	ÁREA PERMEAB.	ÁREA EXISTENTE	ÁREA A DEMOLIR	ÁREA A CONSTRUIR	ÁREA TOTAL CONSTRUÇÃO
4969,740 m²	1381,770 m²	2114,084 m²	215,528 m²	780,810 m²	2679,360 m²



CONSÓRCIO DIAMANTE ENGENHARIA
AV. BARÃO HOMEM D E MELO, Nº 3280 - NOVA GRANADA
BELO HORIZONTE - MG - CEP: 30.404-080
TEL: (31) 3347-4405 / (31) 3347-7079 / (31) 3371-1920
EMAIL: contato@grupoprojettaengenharia.com.br

AUTOR: ENGENHEIRA JULIANA GONÇALVES OLIVEIRA
CREA: 239787/D

ENGENHEIRA MARIANE DE PAULA FERNANDES
CREA - 243393/D

RT DA OBRA:

PROPRIETÁRIO: SECRETARIA DE ESTADO DA EDUCAÇÃO CNPJ: 01.409.705.0001-20
PREPOSTO: SABRINA SILVA VIEIRA VALENTE CPF: 041.530.091-64

PROJETO HIDROSSANITÁRIO

TIPO DE PROJETO

PLANTA BAIXA ÁGUA FRIA - TÉRREO - PARTE 01

ASSUNTO:

DATA:
JUNHO/2025

ESCALA:
INDICADA

REVISÃO:
00

Nº RRT/ART:

REV.	DATA	DESCRIÇÃO	VISTO
00	JUN/2025	EMISSIONAL INICIAL	JGO

08/14

FOLHA: